

GOBIERNO DE ESPAÑA
MINISTERIO DE AGRICULTURA Y ADMINISTRACIONES PÚBLICAS
SECRETARÍA DE ESTADO DE HACIENDA
DIRECCIÓN GENERAL DEL CATASTRO
Sede Electrónica del Catastro

CERTIFICACIÓN CATASTRAL DESCRIPTIVA Y GRÁFICA BIENES INMUEBLES DE NATURALEZA RÚSTICA

Municipio de CALAHORRA Provincia de LA RIOJA

INFORMACIÓN GRÁFICA

E: 1/2000

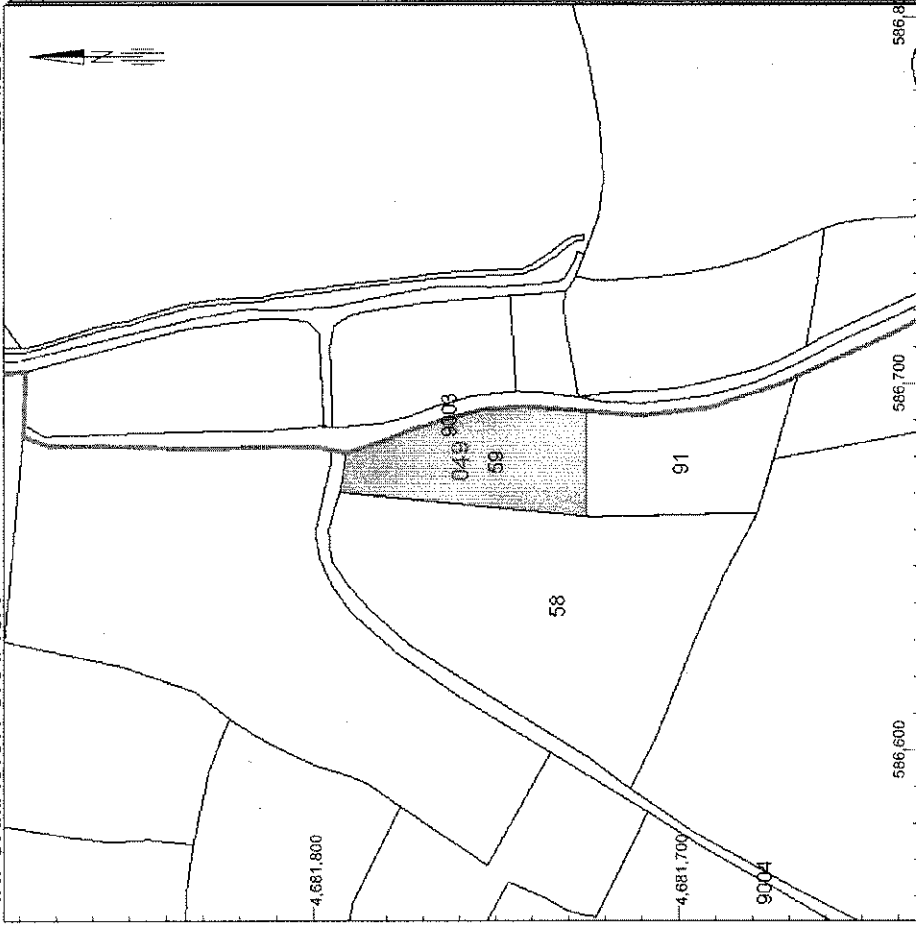

Este certificado refleja los datos incorporados a la Base de Datos Nacional del Catastro. Solo podrá utilizarse para el ejercicio de las competencias del solicitante

- 586.800 Coordenadas U.T.M. Huso 30 ED50
- Límite de Manzana
- Límite de Parcela
- Límite de Construcciones
- Mobiliario y aceras
- Límite zona verde
- Hidrografía

VER ANEXO DE COLINDANTES

REFERENCIA CATASTRAL DEL INMUEBLE
26036A049000590000A1

DATOS DEL INMUEBLE

LOCALIZACIÓN			
Polígono 49 Parcela 59			
TORRECILLA, CALAHORRA [LA RIOJA]			
USO LOCAL PRINCIPAL			
Agrario [Labor o Labradío secano 03]			
COEFICIENTE DE PARTICIPACIÓN		ÁREA CONSTRUCCIÓN	AÑO CONSTRUCCIÓN
100,000000		--	--
VALOR SUELO (€/m²)		SUPERFICIE CONSTRUIDA (m²)	VALOR CATASTRAL (€/m²)
69,06		0,00	69,06
VALOR CONSTRUCCIÓN (€/m²)		VALOR CATASTRAL (€)	AÑO VALOR
0,00		69,06	2013

DATOS DE TITULARIDAD

APellidos y NOMBRE/RAZÓN SOCIAL		NIF
AYUNTAMIENTO DE CALAHORRA		P2603600D
DOMICILIO FISCAL		
GL AYUNTAMIENTO 1		
26500 CALAHORRA [LA RIOJA]		
DERECHO		
100,00% de Propiedad		

DATOS DE LA FINCA A LA QUE PERTENECE EL INMUEBLE

SITUACIÓN		
Polígono 49 Parcela 59		
TORRECILLA, CALAHORRA [LA RIOJA]		
SUPERFICIE CONSTRUIDA (m²)	SUPERFICIE SUELO (m²)	TIPO DE FINCA
0	1.518	--

Solicitante: AYUNTAMIENTO DE CALAHORRA [LA RIOJA]
Fecha de emisión: Lunes, 17 de Junio de 2013
Finalidad: enajenacion